

37 GEZ

# KARTA ADRESOWA STANOWISKA ARCHEOLOGICZNEGO

3. Miejscowość  
ŁUBNICE

1. Nazwa  
Łubnice STANOWISKO ARCHEOLOGICZNE 12 (AZP 95-68/54)

2. Czas powstania  
Punkt osadniczy – prahist.

7. Fotografia z opisem wskazującym orientację albo mapa z zaznaczonym obiektem.

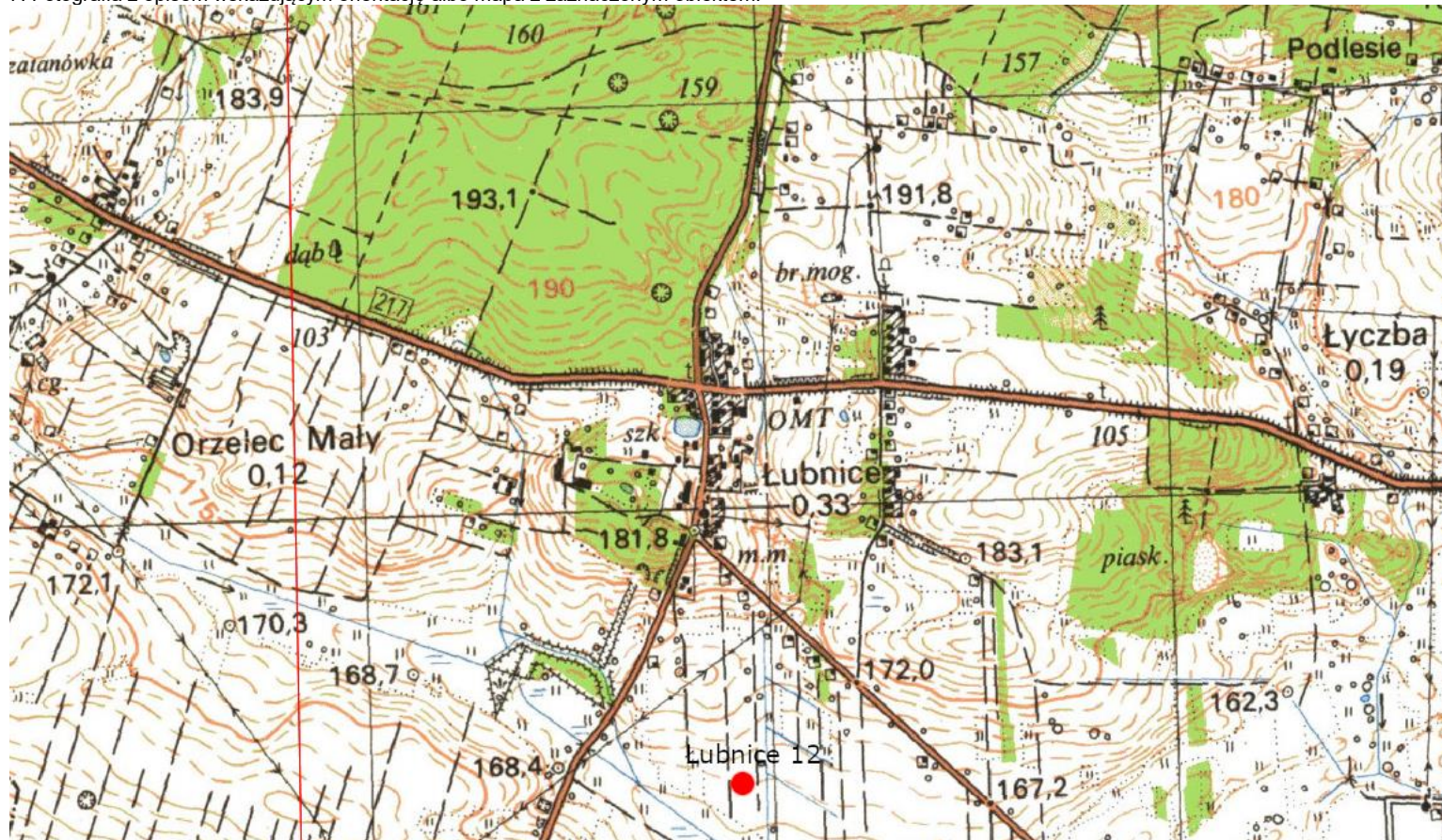

Skala 1:10000 opracowanie wykonano na podstawie serwisu polska.e-mapa.net

4. Adres  
Łubnice  
Nr obszaru 95-68  
Nr stanowiska w miejscowości 12  
Nr stanowiska na obszarze 54  
Nr ewid. dz. 261202\_2.0008.443/1  
28-232 Łubnice  
gm. Łubnice  
pow. staszowski  
woj. świętokrzyskie



5. Przynależność administracyjna

województwo świętokrzyskie

powiat staszowski

gmina Łubnice

6. Formy ochrony  
Brak.

8. Historia, opis i wartości	9. Stan zachowania i potrzeby dotyczące konserwacji
Stanowisko określone przez dr M. Prokse i prof. dr hab. M. Parczewskiego jako punkt osadniczy (4 fragmenty ceramiki), prehistoria. Materiały znajdują się w PSOZ w Tarnobrzegu.  Bibliografia: dr M. Proksa, prof. dr hab. M. Parczewski, dokumentacja z badań obszaru 95-68, 1994 i 1995 r.	10. Wykonanie karty (autor, data i podpis)  BC Consulting Bożena Cebula 19.11.2021r.