

41 GEZ

KARTA ADRESOWA STANOWISKA ARCHEOLOGICZNEGO

3. Miejscowość
ORZELEC DUŻY

1. Nazwa
ORZELEC DUŻY STANOWISKO 2 (AZP 95-68/6)

2. Czas powstania
Osada – wczesne średniowiecze
Ślad osadnictwa – średniowiecze
Punkt osadniczy – epoka brązu

7. Fotografia z opisem wskazującym orientację albo mapa z zaznaczonym obiektem.

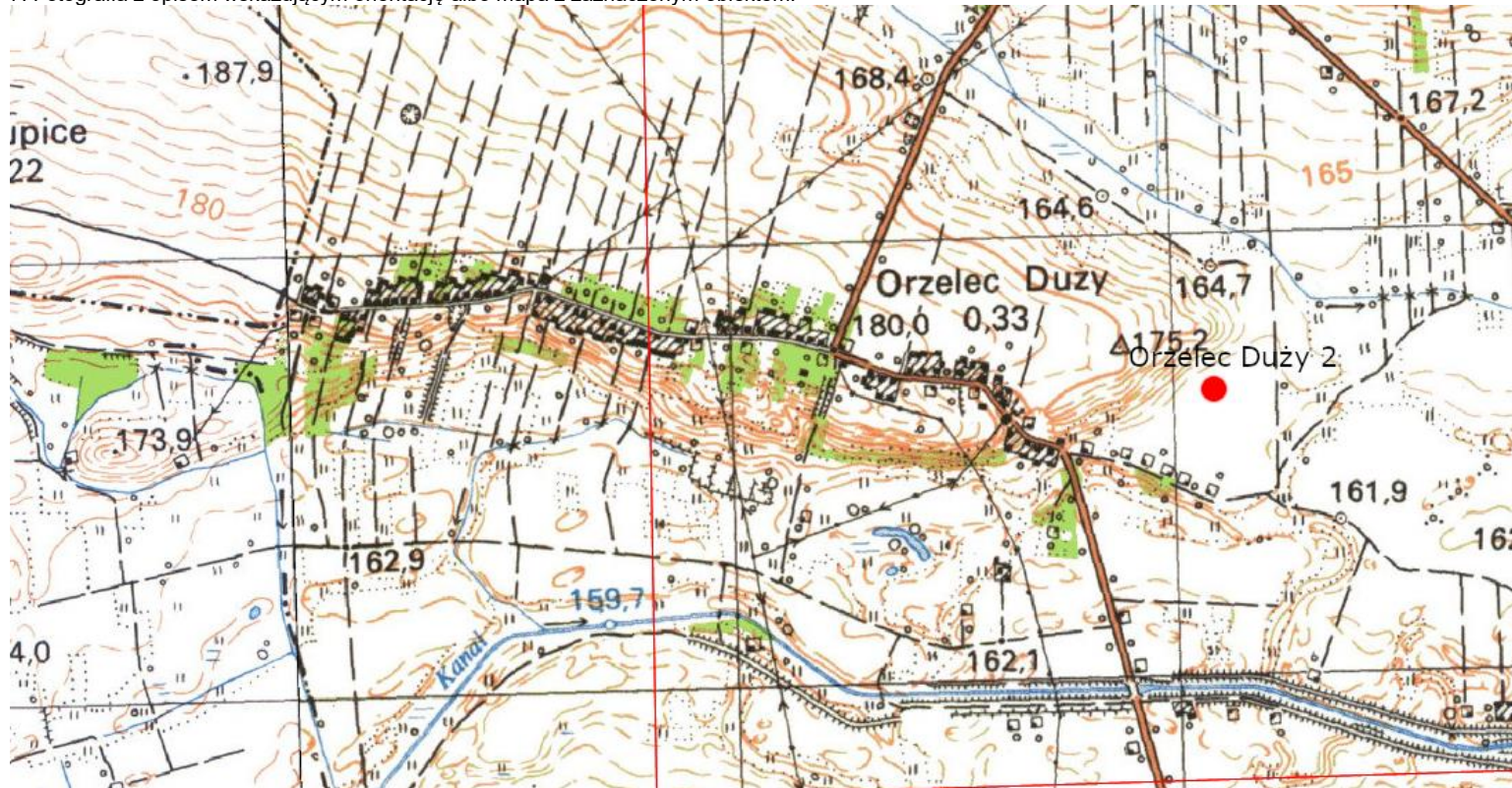

Skala 1:10000 opracowanie wykonano na podstawie serwisu polska.e-mapa.net

4. Adres
Orzelec Duży
Nr obszaru 95-68
Nr stanowiska w miejscowości 2
Nr stanowiska na obszarze 6
Ne ewid. dz.261202_2.0012.136
28-232 Łubnice
gm. Łubnice
pow. staszowski
woj. świętokrzyskie



5. Przynależność administracyjna

województwo świętokrzyskie

powiat staszowski

gmina Łubnice

6. Formy ochrony
Brak.

8. Historia, opis i wartości	9. Stan zachowania i potrzeby dotyczące konserwacji
<p>Stanowisko określone przez dr M. Prokse i prof. dr hab. M. Parczewskiego jako: Osada – kultura prapolska, chronologia: wczesne średniowiecze; Ślad osadnictwa – kultura: nieznana, chronologia: średniowiecze; Punkt osadniczy – kultura: tarnobrzaska, epoka brązu. Badania powierzchniowe L. Gajewskiego i J. Machnika. Materiały (8 fr. ceramiki) znajdują się w PSOZ w Tarnobrzegu.</p> <p>Bibliografia: dr M. Proksa, prof. dr hab. M. Parczewski, dokumentacja z badań obszaru 95-68, 1994 i 1995 r.</p>	<p>10. Wykonanie karty (autor, data i podpis)</p> <p>BC Consulting Bożena Cebula 19.11.2021r.</p>