

42 GEZ

KARTA ADRESOWA STANOWISKA ARCHEOLOGICZNEGO

3. Miejscowość
ORZELEC DUŻY

1. Nazwa
ORZELEC DUŻY STANOWISKO 5 (AZP 95-68/48)

2. Czas powstania
Ślad osadnictwa – wczesny brąz
Ślad osadnictwa – prahist. kamień
Punkt osadniczy – prahist.
Punkt osadniczy – nowozytność

7. Fotografia z opisem wskazującym orientację albo mapa z zaznaczonym obiektem.

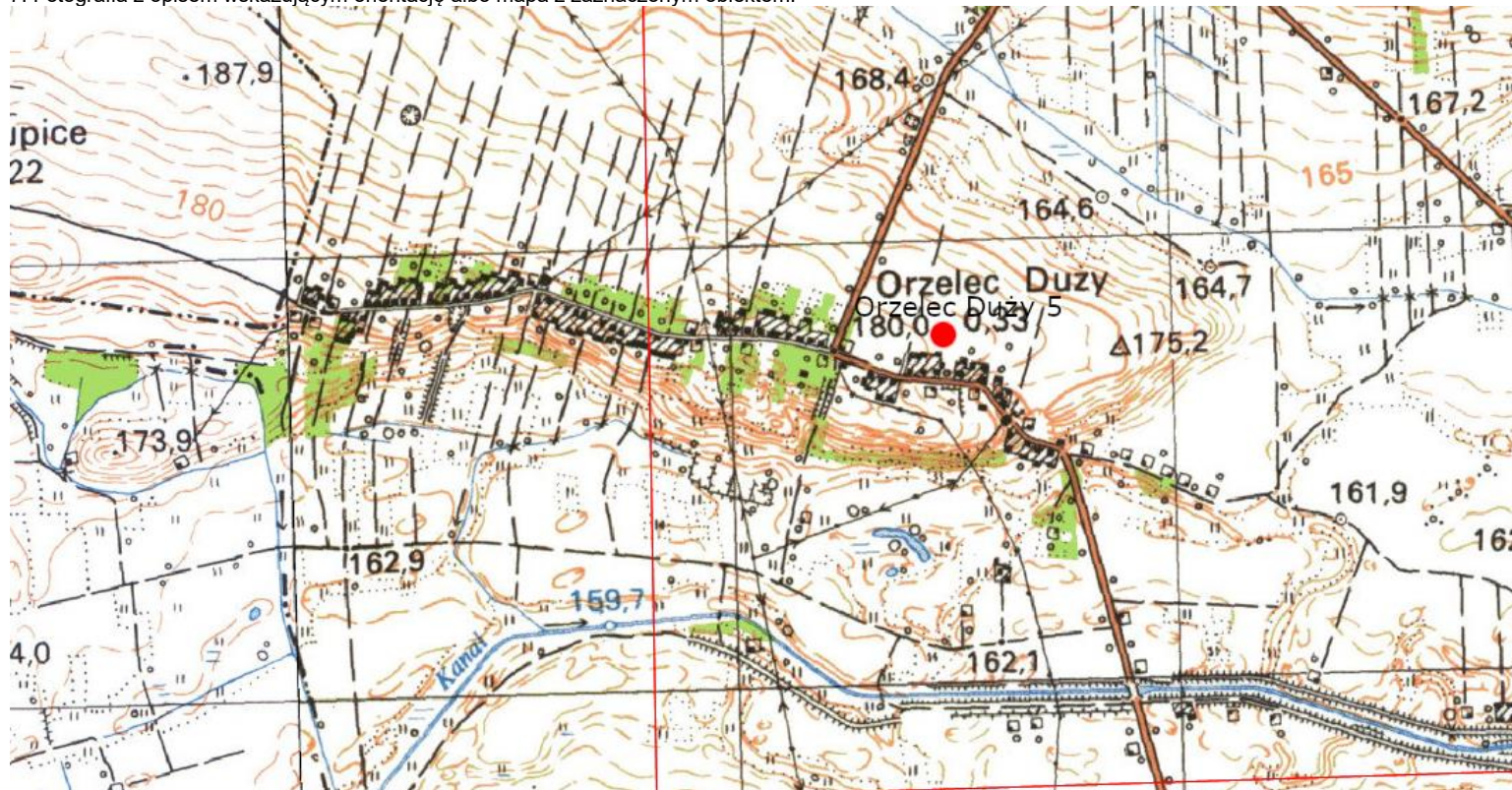

4. Adres
Orzelec Duży
Nr obszaru 95-68
Nr stanowiska w miejscowości 5
Nr stanowiska na obszarze 48
Nr ewid. dz. 261202_2.0010.81
28-232 Łubnice
gm. Łubnice
pow. staszowski
woj. świętokrzyskie



5. Przynależność administracyjna

województwo świętokrzyskie

powiat staszowski

gmina Łubnice

6. Formy ochrony
Brak.

Skala 1:10000 opracowanie wykonano na podstawie serwisu polska.e-mapa.net

8. Historia, opis i wartości	9. Stan zachowania i potrzeby dotyczące konserwacji
<p>Stanowisko określone przez dr M. Prokse i prof. dr hab. M. Parczewskiego jako: Ślad osadnictwa – kultura: nieznana, chronologia: wczesny brąz Ślad osadnictwa – kultura: nieznana, chronologia: prahist. kamień Punkt osadniczy – kultura: nieznana, chronologia: prahist. Punkt osadniczy – kultura: nieznana, chronologia: nowożytność Badania powierzchniowe L. Gajewskiego i J. Machnika. Materiały (10 fr. ceramiki) znajdują się w PSOZ w Tarnobrzegu.</p> <p>Bibliografia: dr M. Proksa, prof. dr hab. M. Parczewski, dokumentacja z badań obszaru 95-68, 1994 i 1995 r.</p>	<p>10. Wykonanie karty (autor, data i podpis)</p> <p>BC Consulting Bożena Cebula 19.11.2021r.</p>