

49 GEZ

KARTA ADRESOWA STANOWISKA ARCHEOLOGICZNEGO

1. Nazwa
ORZELEC MAŁY STANOWISKO 3 (AZP 95-68/43)

2. Czas powstania
Punkt osadniczy – neolit
Ślad osadnictwa – wczesne średniowiecze

3. Miejscowość
ORZELEC MAŁY

7. Fotografia z opisem wskazującym orientację albo mapa z zaznaczonym obiektem.

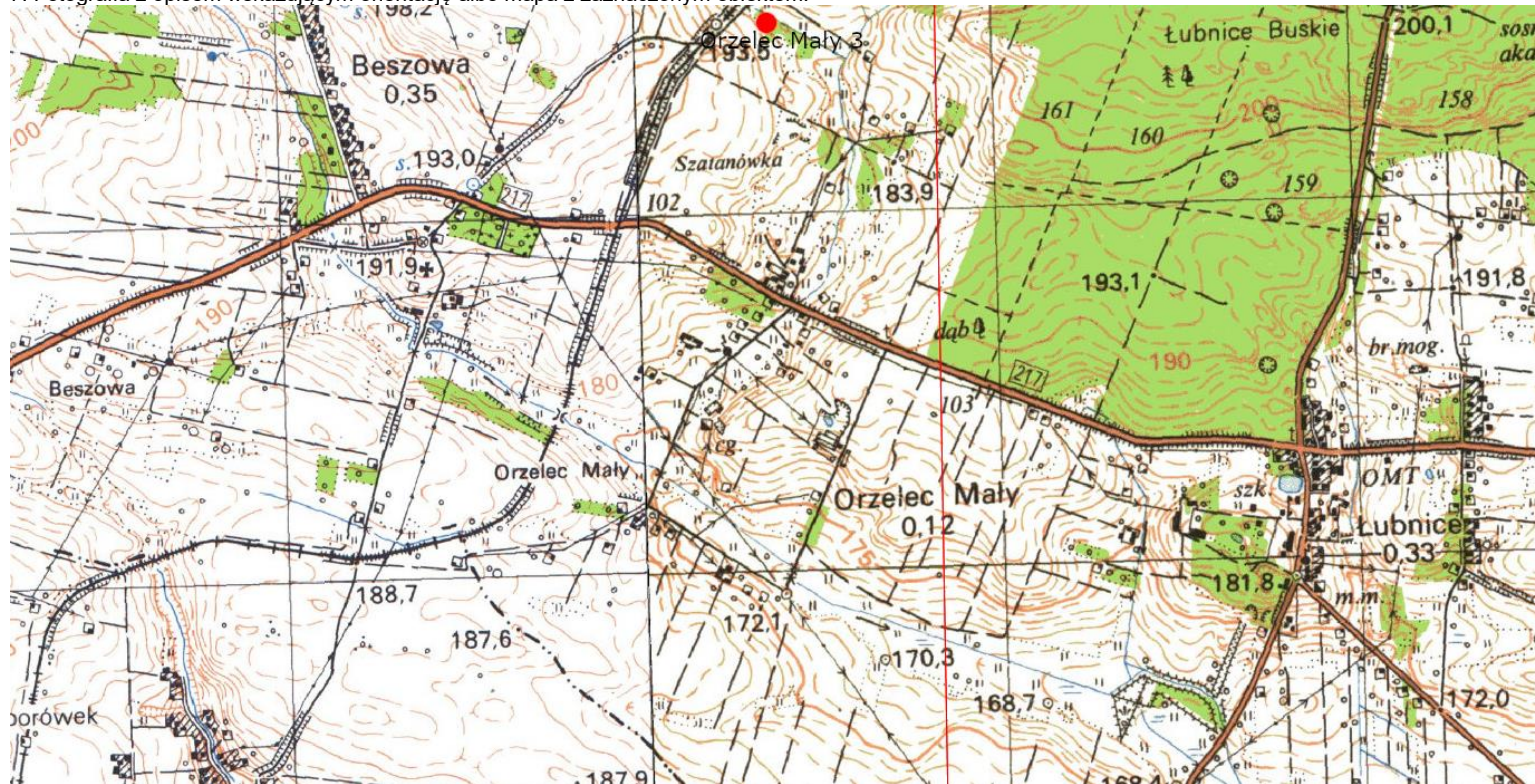

Skala 1:10000 opracowanie wykonano na podstawie serwisu polska.e-mapa.net

4. Adres
Orzelec Mały
Nr obszaru 95-68
Nr stanowiska w miejscowości 3
Nr stanowiska na obszarze 43
Nr ewid. dz. 261202_2.0011.7/3
28-232 Lubnice
gm. Lubnice
pow. staszowski
woj. świętokrzyskie



5. Przynależność administracyjna

województwo świętokrzyskie

powiat staszowski

gmina Lubnice

6. Formy ochrony
Brak.

8. Historia, opis i wartości

9. Stan zachowania i potrzeby dotyczące konserwacji

Stanowisko określone przez dr M. Prokse i prof. dr hab. M. Parczewskiego jako:

- Punkt osadniczy – neolit;
- Ślad osadnictwa – wczesne średniowiecze.

Materiały (11 fr. ceramiki) znajdują się w PSOZ w Tarnobrzegu.

Bibliografia:

dr M. Proksa, prof. dr hab. M. Parczewski, dokumentacja z badań obszaru 95-68, 1994 i 1995 r.

10. Wykonanie karty (autor, data i podpis)

BC Consulting
Bożena Cebula
19.11.2021r.